

CARTOGRAFIA NUMERICA - Quadro d'insieme 1:10.000 - Data Rilievo Aereo: 2004

Urbanistica  
 Arch. Lorenzo Di Lucchio  
 Ing. Luigi Di Toro  
 Arch. Leopoldo Strina

Geologia  
 Geol. Genaro Di Lucchio  
 Geol. Genaro Di Nilo  
 Geol. Donato Ramunno

Data - Gennaio 2009

**INQUADRAMENTO AEREOFOTOGRAMMETRICO**  
 Scala 1:2.000

**Legenda**

Limite DP7

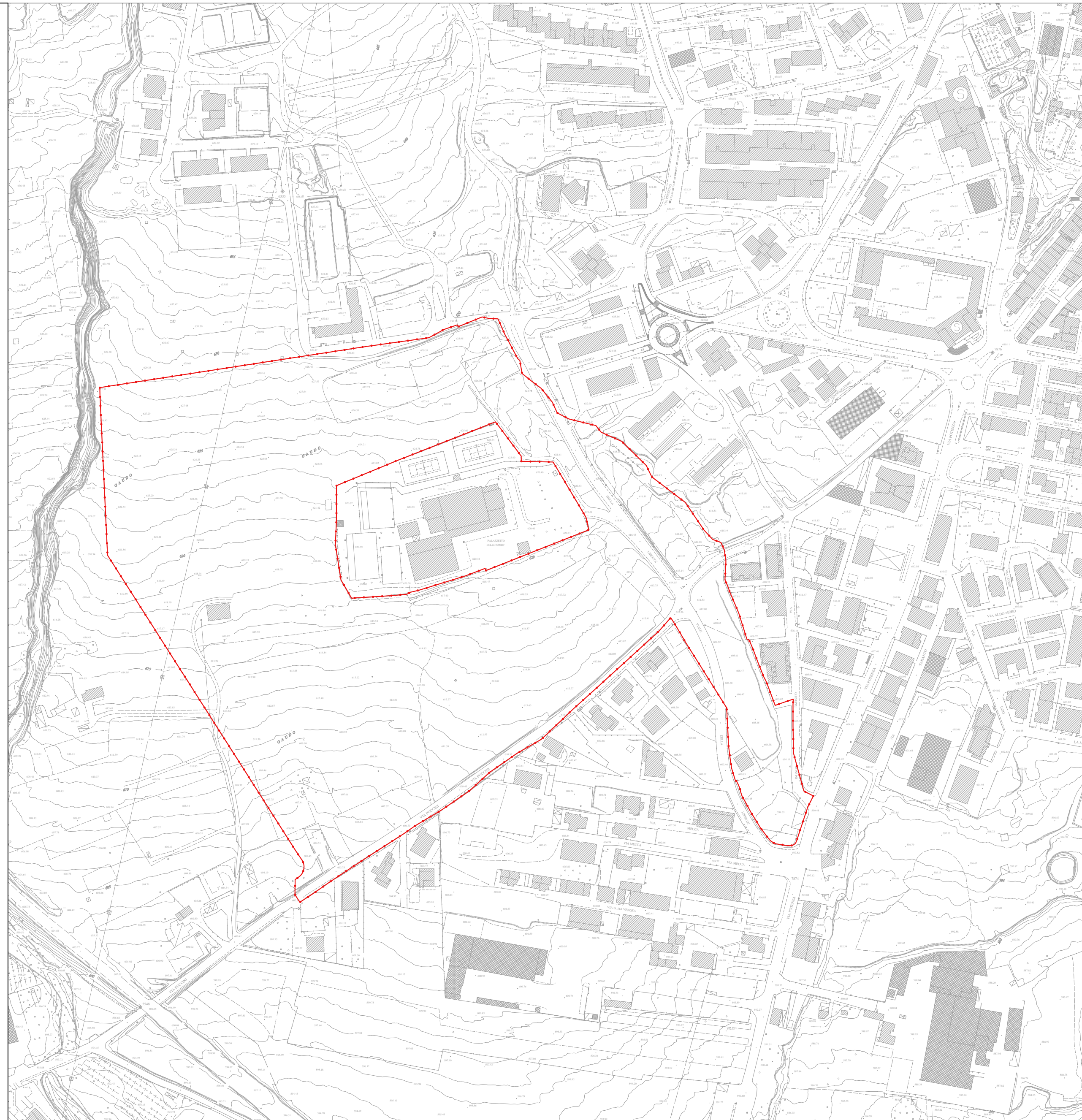

**INQUADRAMENTO FOTO AEREA**  
 Scala 1:2.000

**Legenda**

Limite DP7



**CATASTALE - Scala 1:1.000**

**Legenda**

Limite DP7  
 Catastale Fog. 19  
 Catastale Fog. 20



Foglio	Num.	Superficie totale mq	Superficie di piano mq	INFESSIONE CATASTALE
20	138	263	211	ASQUINO Anna n. Rionero 1 29 2.52
20	31	4.227	4.227	BAROZZINO Michele n. Rionero 3 1 20
20	32	2.900	2.900	
20	33	5.995	5.395	
20	24	3.180	578	BRENNIA Giuseppe n. Rionero 18 1 23
20	121	2.280	10	BRENNIA Giuseppe n. 18/0 1/1923 per 1/2, CAMARIELLA Guida n. 14 09 1925 per 1/2
20	112	3.500	222	BRENNIA Angela n. 07 01 1963 per 1/2 e BREZZIA Caterina n. 25 03 1959 per 1/2
20	25	2.548	2.548	BREZZIA Angela n. 07 01 1963 per 1/2 e BREZZIA Caterina n. 25 03 1959 per 1/2
20	30	2.500	2.500	BREZZIA Lidia n. Rionero 18 9 38 per 1/2 e BREZZIA Rissa n. Rionero 4 2 31 per 1/2
19	1858	2.395	2.395	BUCCHIO Giovanni Paolo n. Rionero 1 27 06 1993
20	113	610	610	CAMARIELLA Giovanni n. Rionero 3 1 07 54 per 1/2 NARDICOLA Lucia n. a Avigliano 1 21 12 58 per 1/2
19	1903 (ex 99)	3.489	3.448	CALPOBANCICO Carlo Roberto n. Rionero 13 31 196
19	1536 (ex 17)	3.195	3.197	CALPOBANCICO Donato n. Rionero 22 25 55 per 1/2 CALPOBANCICO Gelsomina n. Rionero 1 23 10 69 per 1/2
19	75	1.092	1.062	CALPOBANCICO Gelsomina n. Rionero 20 09 61
19	1905	682	682	CALPOBANCICO Pasquale n. Rionero 19 01 1970
19	1904 (ex 99)	1.231	1.231	
19	1909	513	513	
20	125	2.057	2.057	CATENA CAROLLO Giuseppina n. Rionero 15 5 27
20	593	26	26	CATENA CAROLLO Teresa n. Rionero 15 5 31
20	592	2.032	2.032	
19	85	149	149	Comproprietario con i fondi circostanti - PARISI D'Angelo, LEONE, ecc.
19	352	817	220	COMUNE DI RIONERO IN VULTURE
20	168	328	98	
20	196	104	104	GERMANO dello STATO concedente, DI PALLMA CONFEZIONI Ivelario
20	162	48	48	
20	117	65	49	
20	195	78	38	
20	583	4.232	3.192	DI LORENZO Arcangelo n. Rionero 1 4 1 25 Usufrutto per 1/3, DI PALLMA Maria Antonia n. Rionero 18 9 47 per 1/2
20	584	73	73	DI PALLMA Pasquale n. Rionero 1 11 48 per 1/2
19	822	990	990	DI LUCCIO Teresa n. Rionero 4 12 91
20	137	315	307	DI PALLMA CONFEZIONI
20	41	36	19	
19	793	2.314	1.250	DI PALLMA Donato n. Rionero 9 12 30
19	794	135	135	
19	795	64	64	
20	122	5.113	5.113	Energ. Group 91-Rionero
19	799	544	414	Ette Umano
19	85	3.476	3.229	GIROSCO Donato n. 08 01 1956 per 1/2, BREZZIA Angela n. 07 01 1963 per 1/2
19	797	2.522	2.522	FABRIZIO Pasquale Michele Arcangelo n. Rionero 19 11 1951
19	798	3	3	
19	491	512	512	GRECO Antonia n. 18/05/1962, Angela n. 17/04/1956, Annunziata n. 24/03/1960, Antonio n. 28/04/1954, Governia n. 14/10/1962, Nardo n. 08/02/1972, Marcano n. 28/09/1966, Michela n. 19/02/1948, Michele Genaro n. 18/05/1960, PALLOTTA Anna Maria n. 14/11/1962
19	190	4.076	3.056	GRECO Giuseppina n. Rionero 6 7 21
20	124	2.674	2.674	LALUS Biagio n. Rionero 12 6 38
20	25	5.145	5.145	
19	92	15.920	11.797	LEONE Carmela 696, Cosma Damiano 696, Giovanna 5496, Vincenzo 1296, IMPERALE Donato 1996, Michela 1996, Maria Luisa 1996, Maria 3996, SPADOLA Francesco 1996, Gerardo 1996, Aldo 1996, Luigi 1996, Maria 1996, Assunta 1996, VIGGIANO Rionero 6192, Maria
19	91	7.529	5.959	LEONE Giovanni n. Rionero 13 3 23
19	98	7.078	1.262	LEONE Raimondo n. 14/05/1911, NARDICOLA Maria V ed. LEONENI L. 23/04/1900
20	27	7.758	7.758	LIBUFFI Donato Antonio n. 28 11 1953 per 2/9, Giuseppe n. 11 05 1927 per 3/9, Milledo Antonietta n. 07 10 1964 per 2/9, Nico 28 11 1950 per 2/9
20	114	665	665	
19	276	2.730	2.610	PARISI Antonella n. 1 29 03 1972 - PARISI Giuseppina n. 1 26 08 1967 -
19	278	265	265	
19	126	2.730	2.580	PARISI Rissa n. Rionero 07 11 1954 - PARISI Giuseppina n. Rionero 25 04 1963 -
19	277	225	225	
20	20	2.896	814	PESTANO Michele n. Rionero 18 8 65
19	94	4.077	3.016	SALVA TORRE Antonietta n. 13 04 1998 per 2/9, Maria Donata n. 1 20 04 1964 per 2/9, Michele 15 03 1920 per 3/9, Nicola 25 03 1959 per 2/9
19	120	2.410	2.410	SILVESTRINI Michele n. Rionero 12 4 43
19	74	2.313	2.313	SILVESTRINI Michele n. 12 4 43 per 1/2 e TUCCARIELLO Teresa n. 2 1 51 per 1/2
19	130	7.531	7.191	SPADOLA Francesco 198, Gerardo 198, Aldo 198, Luigi 198, Maria 198, Assunta 198
19	131	982	982	
20	28	1.731	194	VIGGIANO Rosamaria n. 23 03 1956